

Geachte klant,

Hierbij treft u onze richtlijnen om uw shadedossier via foto's te laten verlopen. Wij van onze kant trachten uw dossier aan de hand van deze foto's en de ingevulde gegevens verder af te werken. Indien de foto's niet voldoende zijn om een kwalitatieve expertise uit te voeren nemen wij opnieuw contact met u op.

Een goed gedocumenteerde expertise bevat het volgende beeldmateriaal:

1. *Een ruim overzicht van het voertuig genomen vanuit de 4 hoeken*
2. *Nummerplaat*
3. *Het chassisnummer ingeslagen of een sticker in de voorruit of deurstijl*
4. *Een foto van uw boorddocumenten apart genomen:*
 - a. *kentekenbewijs, een overzicht van het geheel en opgesplitst per deel en zijde van het kentekenbewijs*
 - b. *keuringsverslag indien van toepassing*
 - c. *identificatieverslag indien van toepassing (enkel voor lichte vracht, vrachtwagen, aanhangwagen >750kg)*
5. *Kilometerstand (totale kilometerstand of ODO)*
6. *Ruim overzicht van de schade*
7. *Bijkomend 3 gedetailleerde foto's van de schade, vanuit verschillende hoeken*
8. *Eventuele andere schade aan hetzelfde onderdeel/onderdelen*

De regel is hier hoe meer foto's hoe beter. Neem gerust een paar foto's extra van het voertuig en de schade.

Op de volgende pagina's geven wij een voorbeeld weer van een gedetailleerd fotodossier waarbij het voor ons mogelijk is om uw dossier verder af te werken.

Met vriendelijke groeten,
J&V Services B.V.
Ondernemersstraat 1B
2500 Lier
03/489.12.16
j.v.services@telenet.be



1.



2.



3.

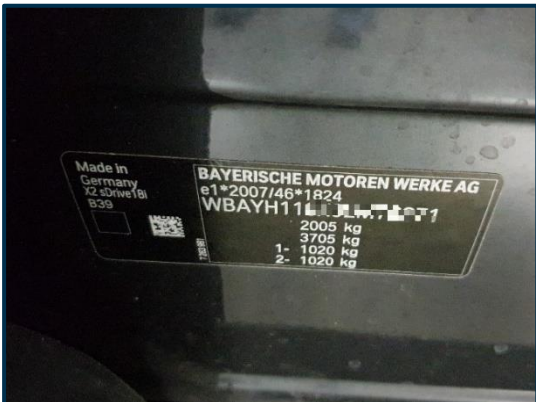



4. a,b,c

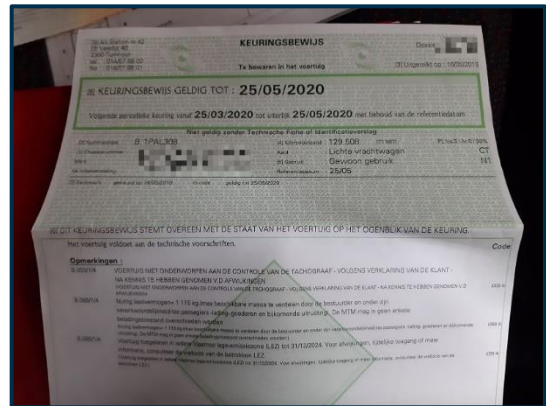
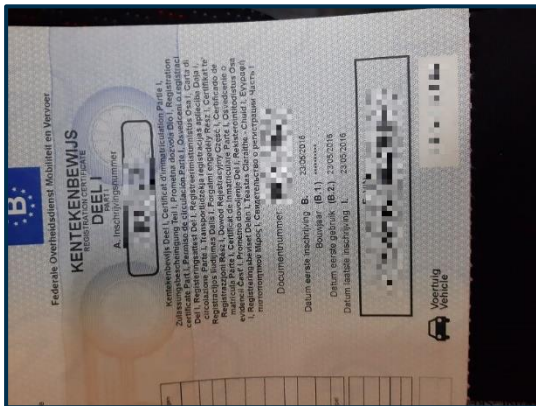
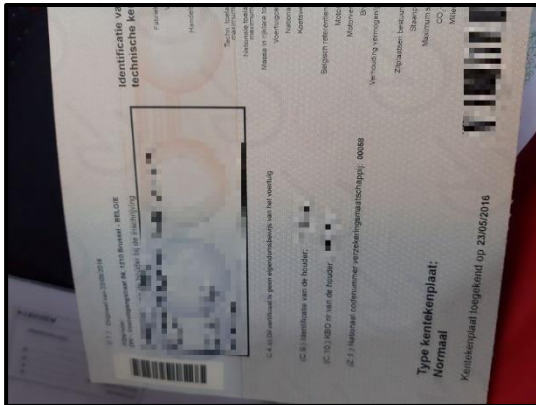

5.





6.



7.

